

Objectif de l'OPCVM

L'OPCVM a pour objectif d'offrir une performance supérieure à celle du (ou des) marché(s) petites et moyennes capitalisations européennes.

Caractéristiques du fonds

Actif net (C)	82,83 M€	Indice de référence (Source : MSCI)	MSCI EUROPE EXUK :S/C US\$
VL (C)	76,80	Fréquence de rebalancement de l'indice	Aucune
Nombre de parts (C)	1 078 437,48	Dividendes nets réinvestis de l'indice	Non
Devise de référence	EUR	Changement de l'indice de référence	Non
Affectation des résultats	Capitalisation	Date du changement de l'indice	
		Indice de référence précédent	
Forme Juridique	FCP	Frais de gestion fixes maximum	1,67% TTC
Classification AMF	Actions internationales	Frais de gestion variables	Non
Classification Morning Star	Actions Zone Euro	Frais de gestion indirects maximum	0,00 %
Code Isin	FR0000449464	Commission de souscription	3,00 %
Durée de placement recommandée	5 ans	Dont acquis à l'OPCVM	0,00 %
Date d'agrément AMF	26 septembre 2000	Commission de rachat	0,00 %
Société de gestion	Allianz Global Investors France	Dont acquis à l'OPCVM	0,00 %
		Fréquence de valorisation	Quotidienne
Banque dépositaire	Société Générale	Nature de la valorisation	Cours clôture
		Limite horaire de soucription rachat	12h30
		Cours de soucription rachat	Cours Inconnu

Commentaire du gérant

En décembre, les plus fortes contributions positives sont Boskalis, Abylnx, Ipsen, Zodiac, Iliad. Les plus fortes contributions négatives sont K+S, Jazztel, Sorin, Diasorin, Tod's.

Performance et risque du fonds ALLIANZ ACTIONS EURO MIDCAP

Evolution de la performance

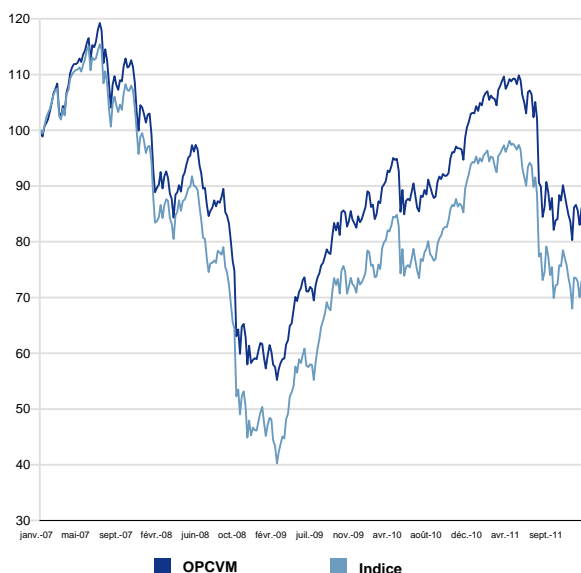

Indicateurs de risque*

Calculés sur la base de 52 semaines

Volatilité du fonds	22,61 %
Volatilité de l'indice de référence	24,99 %
Tracking Error ex post	4,72 %
Ratio d'information	1,27
Alpha	0,04
Beta	0,89
Ratio de Sharpe	-0,74

Indicateurs de performance*

Calculés sur la base de 259 semaines

Gain maximal du fonds	98,53 %	
Gain maximal de l'indice de référence	143,61 %	
Perte maximale du fonds	-53,69 %	
Perte maximale de l'indice de référence	-65,10 %	
Délai de recouvrement du fonds (non atteint)	+ de 1029 j	
Délai de recouvr. de l'indice de référence (non atteint)	+ de 1029 j	
Nb de mois gagnants (par rapport à l'indice)	33	
Mois positifs	33	
Mois négatifs	27	
Meilleur mois / Meilleure performance	avr. 2009	14,90 %
Moins bon mois / Moins bonne performance	oct. 2008	-15,44 %

* Disponible à partir de 13 semaines



(Notation au 30/11/2011)

Performances en euro

Performances

	YTD	1 mois	3 mois	1 an	3 ans (annualisé)	5 ans (annualisé)	Origine (annualisé)
Portefeuille	-15,86%	0,71%	3,48%	-15,86%	43,47% (12,80%)	-12,35% (-2,60%)	73,44% (7,98%)
Indice de référence	-21,86%	0,17%	2,13%	-21,86%	54,25% (15,56%)	-25,66% (-5,75%)	48,16% (5,63%)
Ecart de performance	6,00%	0,54%	1,35%	6,00%	-10,78% (-2,76%)	13,31% (3,15%)	25,28% (2,35%)

* La période 1 mois s'entend depuis le 30 novembre 2011, 3 mois depuis le 30 septembre 2011, YTD depuis le 31 décembre 2010, 1 an depuis le 31 décembre 2010, 3 ans depuis le 31 décembre 2008, 5 ans depuis le 29 décembre 2006, Origine depuis le 29 octobre 2004

Performances annuelles

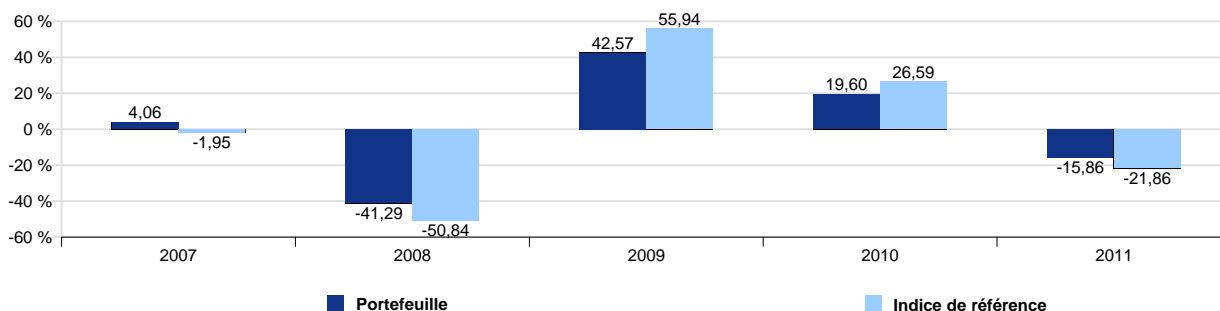

Répartitions des actifs sous gestion

Répartition sectorielle*

* Hors monétaire

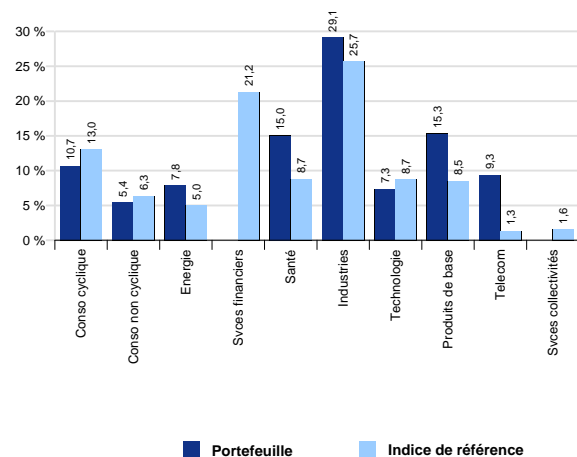

Répartition géographique*

* Hors monétaire

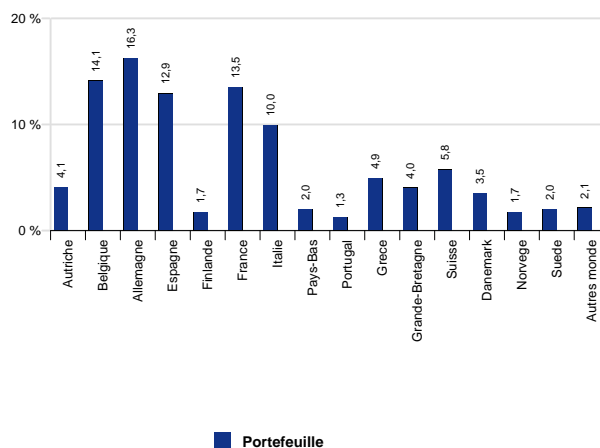

Principales lignes du fonds

Valeurs	En % de l'actif
ILIAD	2,95 %
DIA	2,81 %
SGS N	2,44 %
CGG VERITAS	2,34 %
JAZZTEL	2,22 %
ZODIAC AEROSPACE	2,20 %
MAROC TELECOM	2,12 %
METKA	2,12 %
AMAG AUSTRIA M	2,10 %
IPSEN	2,08 %

Répartition par classe d'actifs

Type d'actifs	En % de l'actif
Actions	98,96 %
Liquidités et monétaire	1,04 %

Total 23,40 % Total 100,00 %

Ce document est produit à titre d'information uniquement et ne doit pas être considéré comme une offre de vente ou de souscription. Il ne constitue pas la base d'un contrat ou d'un engagement de quelque nature que ce soit.

Avant de souscrire à ce produit, vous devrez vous procurer et lire attentivement la notice d'information, agréée par l'AMF, disponible auprès de Allianz Global Investors France SA et des entités qui commercialisent les fonds. AllianzGI France et ses filiales déclinent toute responsabilité en cas de pertes directes ou indirectes, causées par l'utilisation des informations fournies dans ce document.

Compte tenu des risques d'ordre économique et boursier, il ne peut être donné aucune assurance que ce produit atteindra son objectif. La valeur des actions / parts d'OPCVM peut aussi bien diminuer qu'augmenter. Les résultats sont indiqués bruts de frais éventuels de souscription-rachat-conversion et de taxes. Les chiffres cités ont trait aux années écoulées et les performances passées ne sont pas un indicateur fiable des performances futures.