

Objectif de l'OPCVM

L'OPCVM a pour objectif d'offrir une performance supérieure à celle du (ou des) marché(s) Emprunts d'Etat de la zone euro dont la durée résiduelle est comprise entre 1 et 3 ans.

Caractéristiques du fonds

Actif net**	(C) 149,72 M€	(D) 4,54 M€	Indice de référence	JPM EMU 1-3
VL	(C) 116,09	(D) 88,64	Fréquence de rebalancement de l'indice	Mensuelle
Nombre de parts	(C) 1 289 699,12	(D) 51 261,09	Changement de l'indice de référence	Non
Devise de référence	EUR		Date du changement de l'indice	
Affectation des résultats	Capitalisation et Distribution		Indice de référence précédent	
	<i>Dernier coupon (3,25) détaché le 18 mai 2011</i>		Frais de gestion fixes maximum	0,48% TTC
Forme Juridique	FCP		Frais de gestion variables	Non
Classification AMF	Obligations et autres titres de créances libellés en euro		Frais de gestion indirects maximum	0,00 %
Classification Morning Star	Oblig Euro anc FRF CT		Commission de souscription	1,50 %
Code Isin	FR0010117119 - FR0010126334		Dont acquis à l'OPCVM	0,00 %
Durée de placement recommandée	2 ans		Commission de rachat	0,00 %
Date d'agrément AMF	10 septembre 2004		Dont acquis à l'OPCVM	0,00 %
Société de gestion	Allianz Global Investors France		Fréquence de valorisation	Quotidienne
			Nature de la valorisation	Cours clôture
Banque dépositaire	Société Générale		Limite horaire de souscription rachat	12h30
			Cours de souscription rachat	Cours Inconnu

** Actif net total de 156,07 M€(Toutes parts)

Commentaire du gérant

La poursuite de la crise de la dette souveraine en Zone Euro dans un contexte de dégradation des données macro économiques ramena le taux 10 ans allemand vers les plus bas.

Dans cet environnement, la sensibilité du fonds est restée proche de celle de son indice de référence.

Sur les dettes gouvernementales, nous sommes revenus sur les dettes espagnoles et italiennes en début de mois dans la continuité de la mise en place de nouvelles mesures de réduction budgétaire et dans l'attente du sommet européen. En fin de mois, nous avons réduit cette exposition aux dettes des deux pays compte tenu du rétrécissement observé. Nous restons absent des dettes irlandaises, portugaises et grecques.

Sur les dettes privées, nous avons maintenu nos positions.

Performance et risque du fonds ALLIANZ EURO OBLIG 1-3 PLUS R

Evolution de la performance

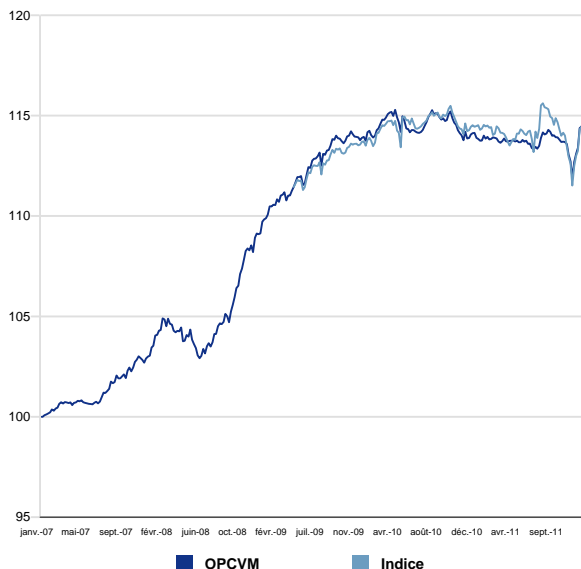

Indicateurs de risque

Calculés sur la base de 52 semaines

Volatilité du fonds	1,89 %
Volatilité de l'indice de référence	2,89 %
Tracking Error ex post	1,83 %
Ratio d'information	0,18
Alpha	0,00
Beta	0,51
Ratio de Sharpe	-0,17
Sensibilité de l'OPCVM	1,94
Sensibilité de l'indice	1,80

Indicateurs de performance

Calculés sur la base de 139 semaines

Gain maximal du fonds	3,63 %
Gain maximal de l'indice de référence	3,88 %
Perte maximale du fonds	-2,94 %
Perte maximale de l'indice de référence	-3,55 %
Délai de recouvrement du fonds (non atteint)	+ de 35 j
Délai de recouvrement de l'indice de référence (non atteint)	+ de 35 j
Nombre de mois gagnants (par rapport à l'indice)	19
Mois positifs	16
Mois négatifs	16
Meilleur mois / Meilleure performance	déc. 2011 1,84 %
Moins bon mois / Moins bonne performance	nov. 2011 -0,86 %



(Notation au 30/11/2011)

Performances en euro

Performances

	YTD	1 mois	3 mois	1 an	3 ans (annualisé)	5 ans (annualisé)	Origine (annualisé)
Portefeuille	0,57%	1,84%	0,75%	0,57%	5,21% (1,71%)	14,82% (2,80%)	86,91% (3,88%)
Indice de référence	0,25%	2,06%	-0,06%	0,25%	-	-	-
Ecart de performance	0,32%	-0,22%	0,81%	0,32%	-	-	-

* La période 1 mois s'entend depuis le 30 novembre 2011, 3 mois depuis le 30 septembre 2011, YTD depuis le 31 décembre 2010, 1 an depuis le 31 décembre 2010, 3 ans depuis le 31 décembre 2008, 5 ans depuis le 29 décembre 2006, Origine depuis le 28 juillet 1995

Performances annuelles

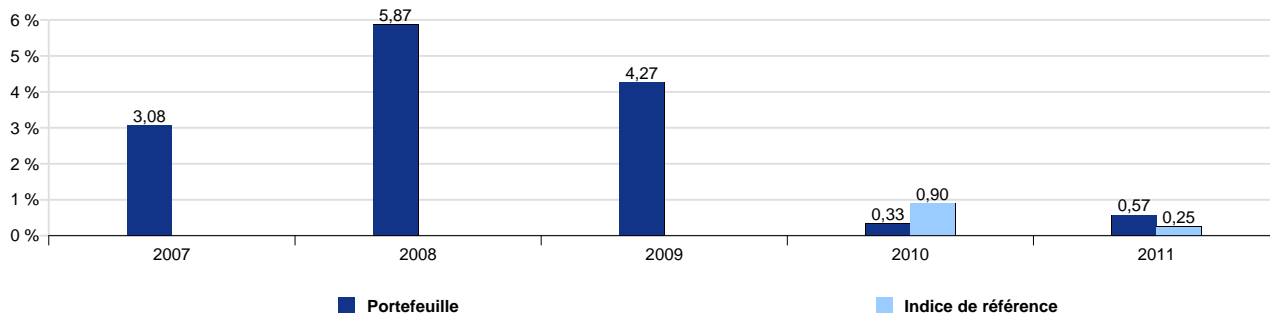

Répartitions des actifs sous gestion

Répartition par maturité

* Contribution à la sensibilité

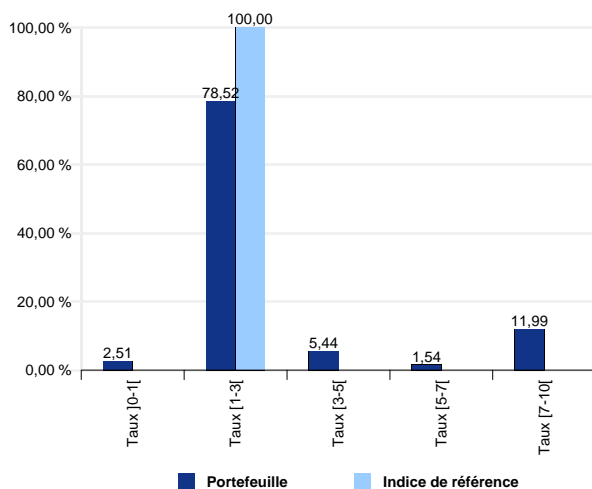

Répartition par rating

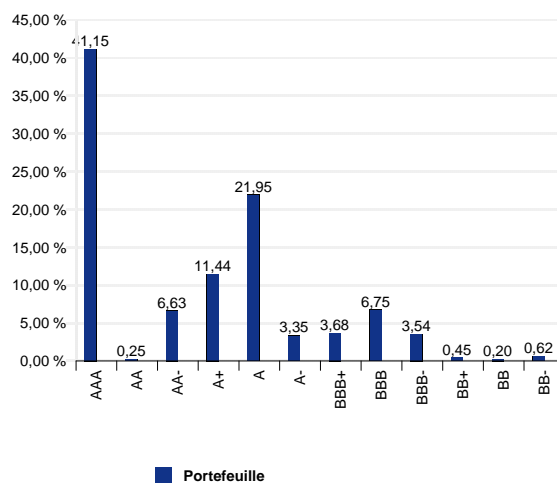

Principales lignes du fonds

Valeurs	En % de l'actif
ALLIANZ SECURICASH SRI I	9,89 %
BTAN 3% 12/07/14	6,96 %
BTP 3.5% 01/06/14	5,57 %
BOBL152 3.50% 12/04/13	4,11 %
BTAN 2.5% 12/01/14	3,72 %
BUND 4.25% 04/07/14	3,59 %
EURO BUND C 1202 140	3,52 %
OBLI 3.4% 30/04/14	3,28 %
NEDERLAND 3.75% 15/07/14	3,23 %
BTP 3.75% 15/12/13	2,83 %

Total 46,71 %

Répartition par classe d'actifs

Type d'actifs	En % de l'actif
Produits de Taux	91,33 %
Futures	2,24 %
Liquidités et monétaire	6,43 %

Total 100,00 %

Ce document est produit à titre d'information uniquement et ne doit pas être considéré comme une offre de vente ou de souscription. Il ne constitue pas la base d'un contrat ou d'un engagement de quelque nature que ce soit.

Avant de souscrire à ce produit, vous devrez vous procurer et lire attentivement la notice d'information, agréée par l'AMF, disponible auprès de Allianz Global Investors France SA et des entités qui commercialisent les fonds. AllianzGI France et ses filiales déclinent toute responsabilité en cas de pertes directes ou indirectes, causées par l'utilisation des informations fournies dans ce document.

Compte tenu des risques d'ordre économique et boursier, il ne peut être donné aucune assurance que ce produit atteindra son objectif. La valeur des actions / parts d'OPCVM peut aussi bien diminuer qu'augmenter. Les résultats sont indiqués bruts de frais éventuels de souscription-rachat-conversion et de taxes. Les chiffres cités ont trait aux années écoulées et les performances passées ne sont pas un indicateur fiable des performances futures.